

อาสาสมัครป้องกันภัยฝ่ายพลเรือน (อปพร.)
เทศบาลตำบลสันมะเค็ด
รุ่นพายุ 68 รุ่นที่ 1

ประวัติและความเป็นมา และอำนาจหน้าที่

อปพร. เป็นอาสาสมัครที่เกิดขึ้นถูกต้องตามกฎหมาย พระราชบัญญัติป้องกันภัยฝ่ายพลเรือน พ.ศ. 2522 มาตรา 26 ซึ่งกำหนดให้จัดตั้งหน่วย อปพร. ขึ้นทุกอำเภอละเขตในกรุงเทพมหานคร เพื่อให้เป็นผู้ช่วยเหลือสนับสนุนภาคราชการในการป้องกันและบรรเทาสาธารณภัย โดยมิได้หวังผลประโยชน์ตอบแทนเป็นผู้เสียสละทั้งเวลาและกำลังกาย มีการฝึกอบรมตั้งแต่ปี 2531 ถึงปัจจุบัน มี อปพร. แล้ว 981,520 คน (ณ 31 ก.ย. 2550) ซึ่งกระทรวงมหาดไทยมีเป้าหมายให้มีจำนวน 1 ล้านคน หรือ 2% ของประชากรในแต่ละพื้นที่ อาสาสมัครป้องกันภัยฝ่ายพลเรือนพ.ศ.2475 ซึ่งกำหนดไว้ให้มีองค์กรดูแลรับผิดชอบ ดังนี้

1. คณะกรรมการอำนวยการ ศูนย์ อปพร. กลาง โดยรัฐมนตรีว่าการกระทรวงมหาดไทย เป็นประธาน ปลัดกระทรวงมหาดไทย เป็นรองประธาน อธิบดีกรมป้องกันและบรรเทาสาธารณภัยเป็นกรรมการและเลขานุการ
2. ศูนย์ อปพร. กลาง โดยกรมป้องกันและบรรเทาสาธารณภัย เป็นศูนย์ อปพร. กลาง และอธิบดีกรมป้องกันและบรรเทาสาธารณภัย เป็นผู้อำนวยการศูนย์ อปพร. กลาง และมีผู้อำนวยการศูนย์ป้องกันและบรรเทาสาธารณภัย 12 เขต เป็นผู้อำนวยการศูนย์ อปพร. เขต

กรมป้องกันและบรรเทาสาธารณภัย ในฐานะศูนย์ อปพร. กลางได้พิจารณาเห็นว่า การปฏิบัติงานที่มีประสิทธิภาพและเข้มแข็งของสมาชิก อปพร. จะส่งผลต่อศักยภาพในการปฏิบัติงานป้องกันและบรรเทาสาธารณภัยของส่วนราชการและหน่วยงานอื่นๆ ที่เกี่ยวข้อง รวมทั้งองค์กรปกครองส่วนท้องถิ่น ในฐานะหน่วยงานหลักในการเผชิญเหตุและป้องกันแก้ไขปัญหาในระดับพื้นที่ จำเป็นจะต้องมีแนวทางบริหารกิจการศูนย์ อปพร. ที่มีประสิทธิภาพ เพื่อให้อาสาสมัครเป็นกำลังสำคัญในการสร้างความปลอดภัยในชีวิตและทรัพย์สินของประชาช

3. ศูนย์ อปพร. จังหวัด โดยผู้ว่าราชการจังหวัด เป็นผู้อำนวยการศูนย์ อปพร. จังหวัด

4. ศูนย์ อปพร. เขตในกรุงเทพมหานคร โดยผู้ว่าราชการกรุงเทพมหานคร เป็นผู้อำนวยการศูนย์ อปพร. กรุงเทพมหานคร และศูนย์ อปพร. เขตในกรุงเทพมหานคร โดยผู้อำนวยการเขต เป็นผู้อำนวยการศูนย์ อปพร. เขตในกรุงเทพมหานคร

5. ศูนย์ อปพร. อำเภอ โดยนายอำเภอ เป็นผู้อำนวยการศูนย์ อปพร. อำเภอ

6. ศูนย์ อปพร. เทศบาล โดยนายกเทศมนตรี เป็นผู้อำนวยการศูนย์ อปพร. เทศบาล

7. ศูนย์ อปพร. องค์การบริหารส่วนตำบล โดยนายกองค์การบริหารส่วนตำบล เป็นผู้อำนวยการศูนย์ อปพร. องค์การบริหารส่วนตำบล

8. ศูนย์ อปพร. เมืองพัทยา โดยนายกเมืองพัทยา เป็นผู้อำนวยการศูนย์ อปพร. เมืองพัทยา

อำนาจหน้าที่ของ อปพร.

1.ป้องกันและบรรเทาสาธารณภัย

2.ให้ความช่วยเหลือแก่ผู้ประสบณ์ภัยในพื้นที่

3.รักษาความสงบเรียบร้อยในพื้นที่

4.สงเคราะห์ผู้ประสบภัย

ทำเนียบอาสาสมัครป้องกันภัยฝ่ายพลเรือน (อปพร.)
เทศบาลตำบลสันมะเค็ด



นายสุเพ็ญ ปินตา
ผู้อำนวยการศูนย์ อปพร. ทต.สันมะเค็ด



นายสงกรานต์ มณีเล็ก
รองผู้อำนวยการศูนย์ อปพร. ทต.สันมะเค็ด



นายบุญช้อย คำเขื่อน
รองผู้อำนวยการศูนย์ อปพร. ทต.สันมะเค็ด



นายชยธร ทิพย์พิมล
รองผู้อำนวยการศูนย์ อปพร. ทต.สันมะเค็ด



นางดารุณี เธียรวรรณ

เจ้าหน้าที่ศูนย์อาสาสมัครป้องกันภัยฝ่ายพลเรือน (อปพร.)
เทศบาลตำบลสันมะเค็ด



นายดิเรก ดิเรกธนิน



นายทศพล ไชยวงค์



นายเจษฎา แก้วจันทร์



นางสาวธนัญญา ชัยพนัส



นายณัฐพล เตจ๊ะวลิตร



นายอนุพงษ์ กันทะวงค์



นายนำพล ทาวารี



นายอาชัญ แก้วอุด



นายศรัณยู วันน้อย

อาสาสมัครป้องกันภัยฝ่ายพลเรือน (อปพร.)
เทศบาลตำบลสันมะเค็ด รุ่นพายุ 68

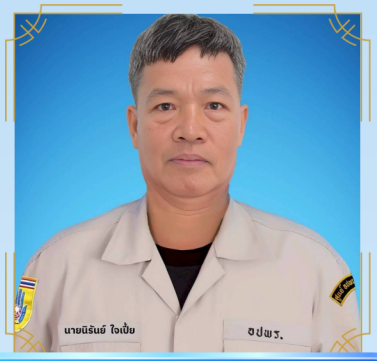

นายนิรันย์ ใจเปี้ย
ประธานรุ่น

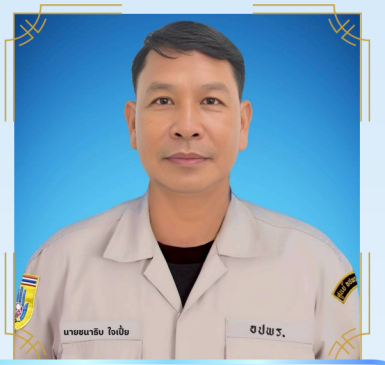

นายชนาธิบ ใจเปี้ย
รองประธานรุ่น



นายสงกรานต์ ยานะคำ
เลขาฯ

“เมตตา กล้าหาญ”



สมาชิกอาสาสมัครป้องกันภัยฝ่ายพลเรือน (อปพร.)
เทศบาลตำบลสันมะเค็ด รุ่นพายุ 68

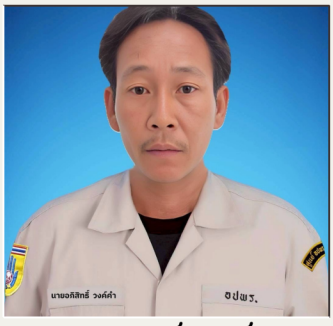

นายอภิสิทธิ์ วงค์คำ
หมู่ 1

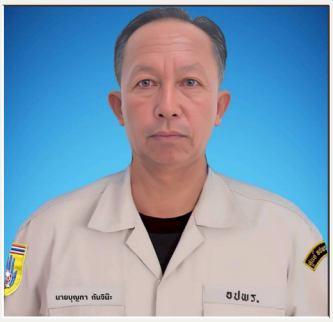

นายบุญทา กันจินะ
หมู่ 1

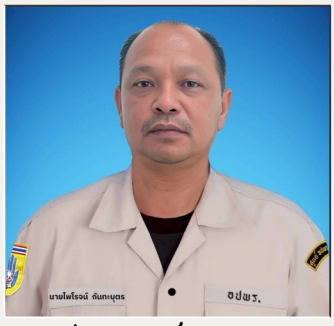

นายไพโรจน์ กันทะบุตร
หมู่ 1

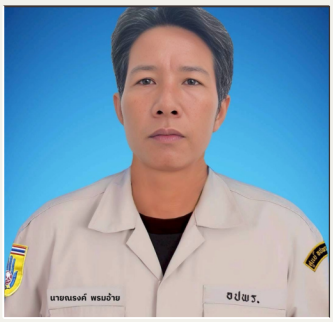

นายณรงค์ พรมอ้าย
หมู่ 2

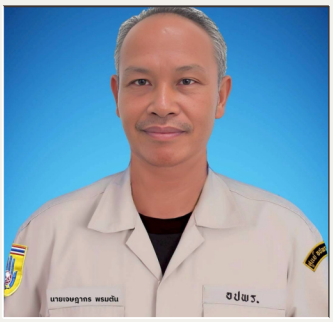

นายเจษฎากุร พรมตัน
หมู่ 2

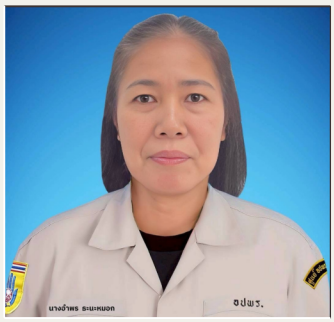

นายอำพร ธะนะหมอก
หมู่ 2

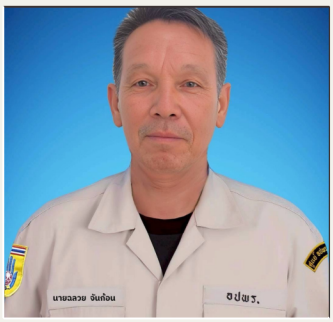

นายฉลวย จันก้อน
หมู่ 2



นายธีระยุทธ ยุทธแสน
หมู่ 2

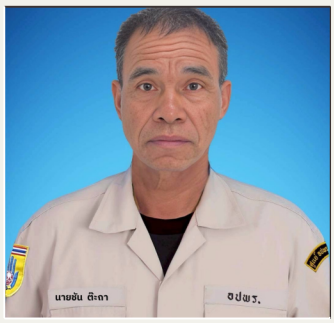

นายชัน ต๊ะถา
หมู่ 3

สมาชิกอาสาสมัครป้องกันภัยฝ่ายพลเรือน (อปพร.)
เทศบาลตำบลสันมะเค็ด รุ่นพายุ 68



นายสมจิต เมืองสุข
หมู่ 3

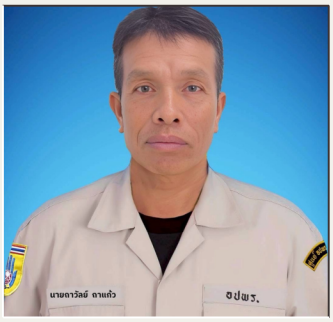

นายฉาวัลย์ ฉาแก้ว
หมู่ 4



นายทอน อินไจย
หมู่ 4



นายชินพันธ์ แสนอินทร์
หมู่ 4



นายเทพพร พิภักดี
หมู่ 5

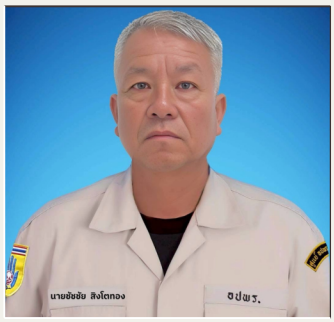

นายชัชชัย สิงโตทอง
หมู่ 5

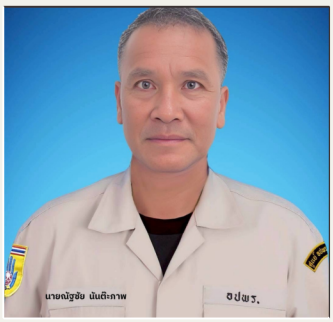

นายณัฐชัย นันต๊ะภาพ
หมู่ 5

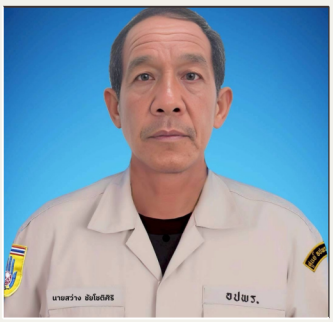

นายสว่าง ชัยโชติศิริ
หมู่ 5



นายคำปัน ศรีสุทัศน์
หมู่ 6

สมาชิกอาสาสมัครป้องกันภัยฝ่ายพลเรือน (อปพร.)
เทศบาลตำบลสันมะเค็ด รุ่นพายุ 68



นายสิงห์คำ ยอดวงค์
หมู่ 6



นายสอน ชัยชนะ
หมู่ 6



นายศรีเดช สุรินธรรม
หมู่ 7

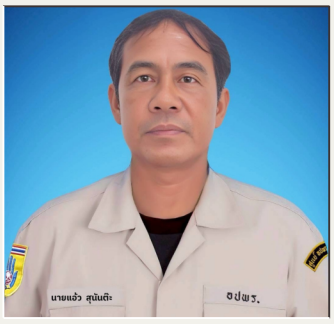

นายแอ๊ว สุนันต๊ะ
หมู่ 7

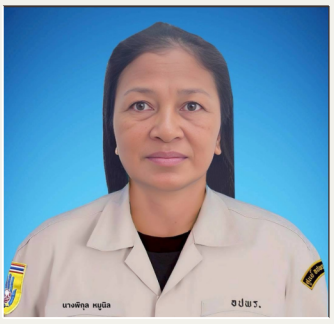

นายพิกุล หมูนิล
หมู่ 7



นายคนอง ขาหอม
หมู่ 7

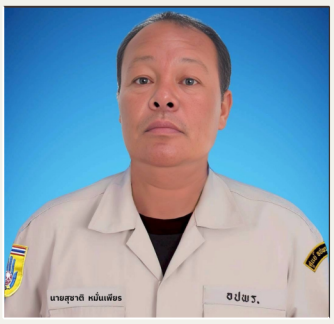

นายสุชาติ เพียรธรรม
หมู่ 7



นายสุทิน พิมคำไหล
หมู่ 7

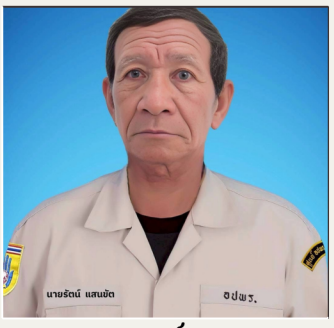

นายรัตน์ แสนขัด
หมู่ 7

สมาชิกอาสาสมัครป้องกันภัยฝ่ายพลเรือน (อปพร.)
เทศบาลตำบลสันมะเค็ด รุ่นพายุ 68

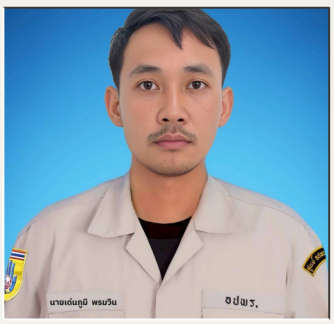

นายเด่นภูมิ พรมวิน
หมู่ 8

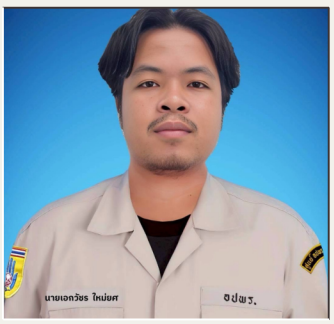

นายเอกวัชรุ ใหม่ยศ
หมู่ 8

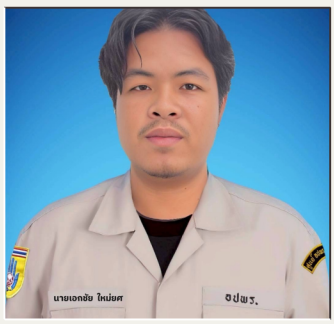

นายเอกชัยุ ใหม่ยศ
หมู่ 8

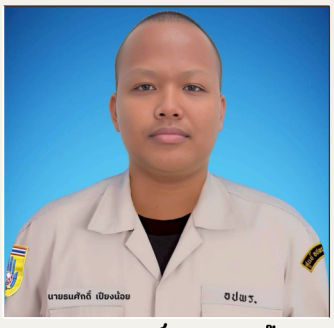

นายธนศักดิ์ เปียงน้อย
หมู่ 8



นายทวี สีเขียว
หมู่ 8

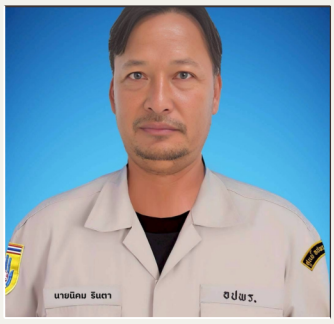

นายนิคมุ รินตา
หมู่ 9



นายบูรพิพัฒน์ เพียรธรรม
หมู่ 9

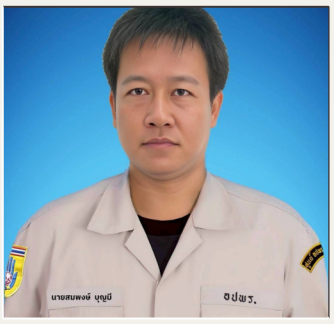

นายสมพงษ์ บุญมี
หมู่ 9

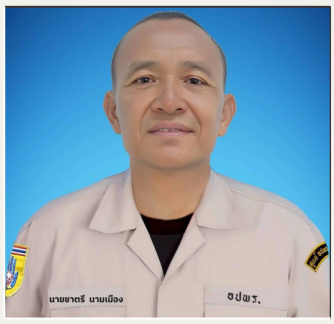

นายชาตรี นามเมือง
หมู่ 9

สมาชิกอาสาสมัครป้องกันภัยฝ่ายพลเรือน (อปพร.)
เทศบาลตำบลสันมะเค็ด รุ่นพายุ 68

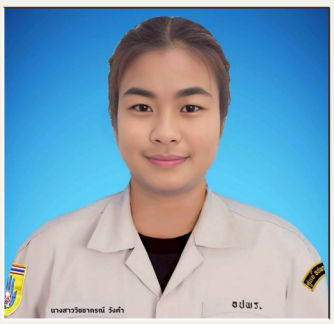

นางสาววิชชาภรณ์ วังคำ
หมู่ 9



นายวิรัช วังแปง
หมู่ 10



นายปวิช ใหม่วงศ์
หมู่ 10

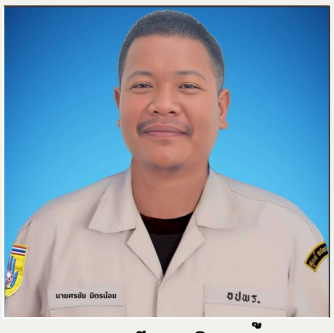

นายศรชัย มิตรน้อย
หมู่ 11

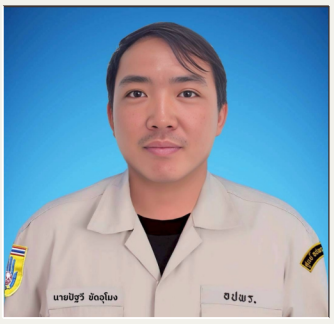

นายปัฐวี ขัดอุโมง
หมู่ 11

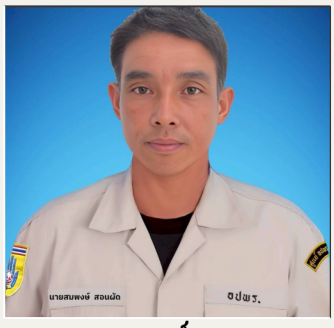

นายสมพงษ์ สอนผัด
หมู่ 11



นายวิริยะ ทะลิน
หมู่ 12



นายรุ้ง วงค์เชียงดาว
หมู่ 12

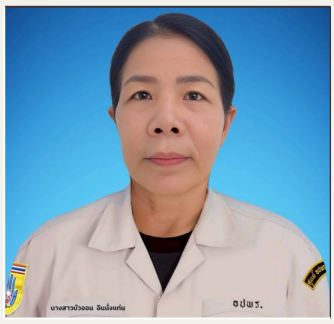

นางสาวบัวออน อินนั่งแท่น
หมู่ 12

สมาชิกอาสาสมัครป้องกันภัยฝ่ายพลเรือน (อปพร.)
เทศบาลตำบลสันมะเค็ด รุ่นพายุ 68



นายมานพ เชื้อเมืองพาน
หมู่ 13

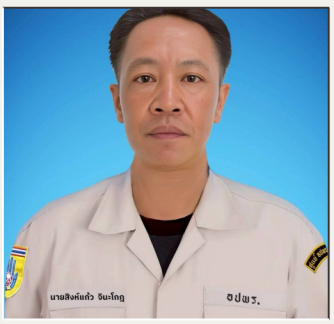

นายสิงห์แก้ว จินะโกฎ
หมู่ 13

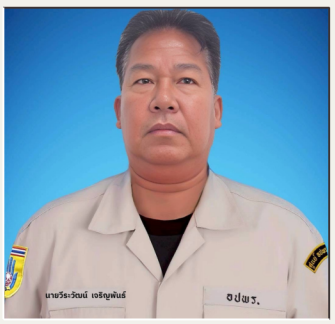

นายวีระวัฒน์ เจริญพันธ์
หมู่ 13

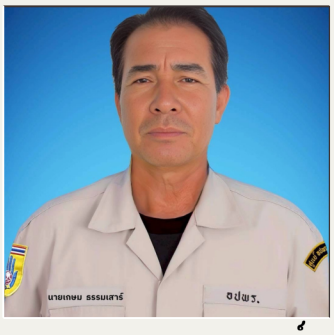

นายเกษม ธรรมเสาร์
หมู่ 13

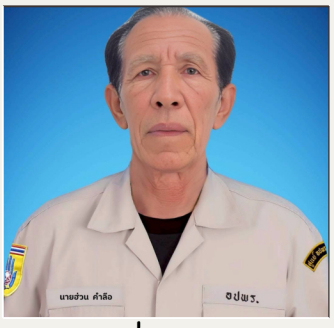

นายฮ่วน คำลือ
หมู่ 14

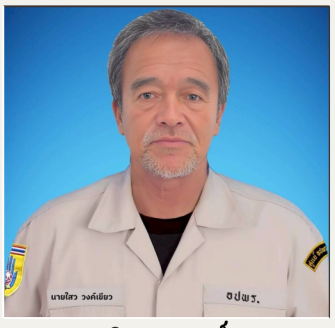

นายไสว วงค์เขียว
หมู่ 14

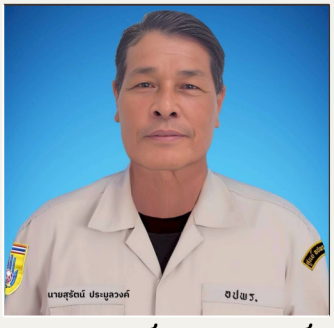

นายสุรัตน์ ประมูลวงค์
หมู่ 14

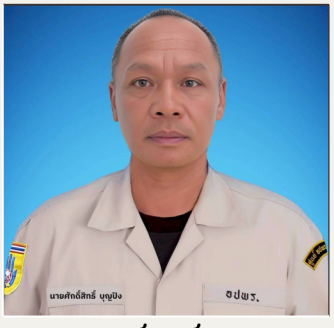

นายศักดิ์สิทธิ์ บุญปิง
หมู่ 15

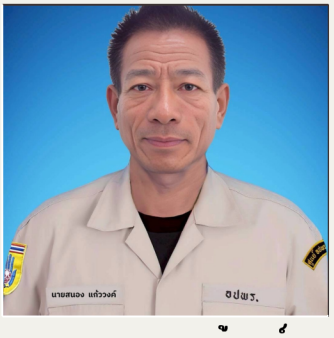

นายสนอง แก้ววงค์
หมู่ 15

สมาชิกอาสาสมัครป้องกันภัยฝ่ายพลเรือน (อปพร.)
เทศบาลตำบลสันมะเค็ด รุ่นพายุ 68

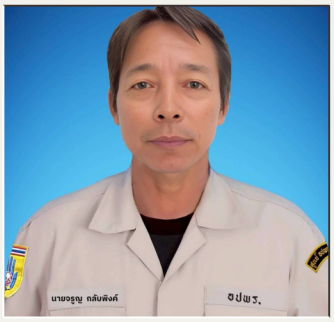

นายจรูญ กลับพิงค์
หมู่ 5

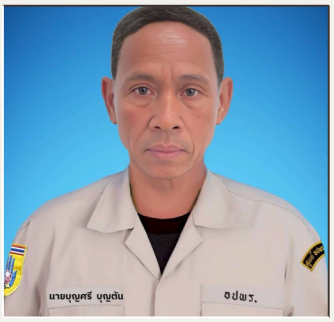

นายบุญศรี บุญตัน
หมู่ 16

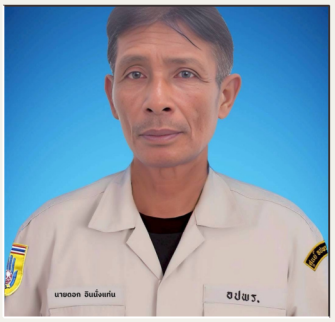

นายดอก อินนั่งแท่น
หมู่ 16

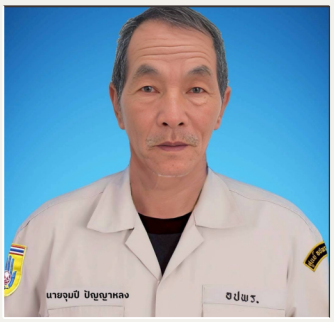

นายจุมปี ปัญญาหลง
หมู่ 16

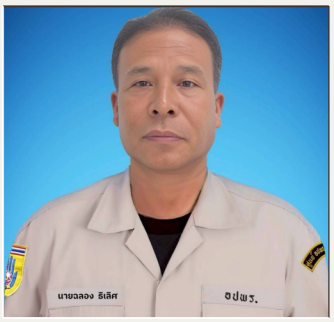

นายฉลอง ธิเลิศ
หมู่ 17

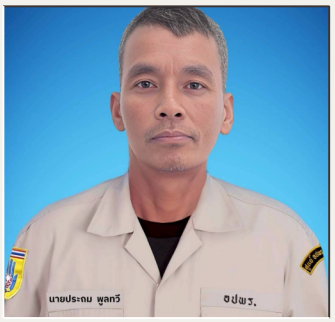

นายประถม พูลทวี
หมู่ 19



นายหล้า มาตื๊บ
หมู่ 19



นายณรงค์ พรมผัน
หมู่ 19



นายบพิตร จิลิน
หมู่ 20

สมาชิกอาสาสมัครป้องกันภัยฝ่ายพลเรือน (อปพร.)
เทศบาลตำบลสันมะเค็ด รุ่นพายุ 68



นายวรชัย จุมปู
หมู่ 20



นายพิรุฬห์ หนูทองแก้ว
หมู่ 21

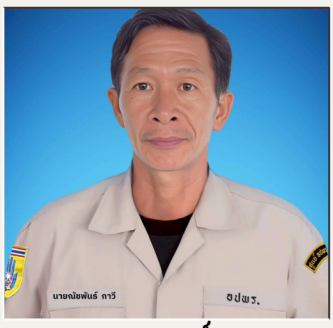

นายณัชพัฒน์ กาวี
หมู่ 21

วันที่ 22 มีนาคม
"วันอาสาสมัครป้องกันภัยฝ่ายพลเรือน (อปพร.)"



รวมรูปกิจกรรม



























รวมรูปกิจกรรม

























